

Plan de amplasament și delimitare a imobilului

SCARA 1:500

Nr. cadastral	Suprafața măsurată a imobilului (mp)	Adresa imobilului
	870	Loc.Târgu Secuiesc, jud.Covasna
Nr. Cartea Funciară		Unitatea Administrativ teritorială (UAT)
		TÂRGU SECUIESC

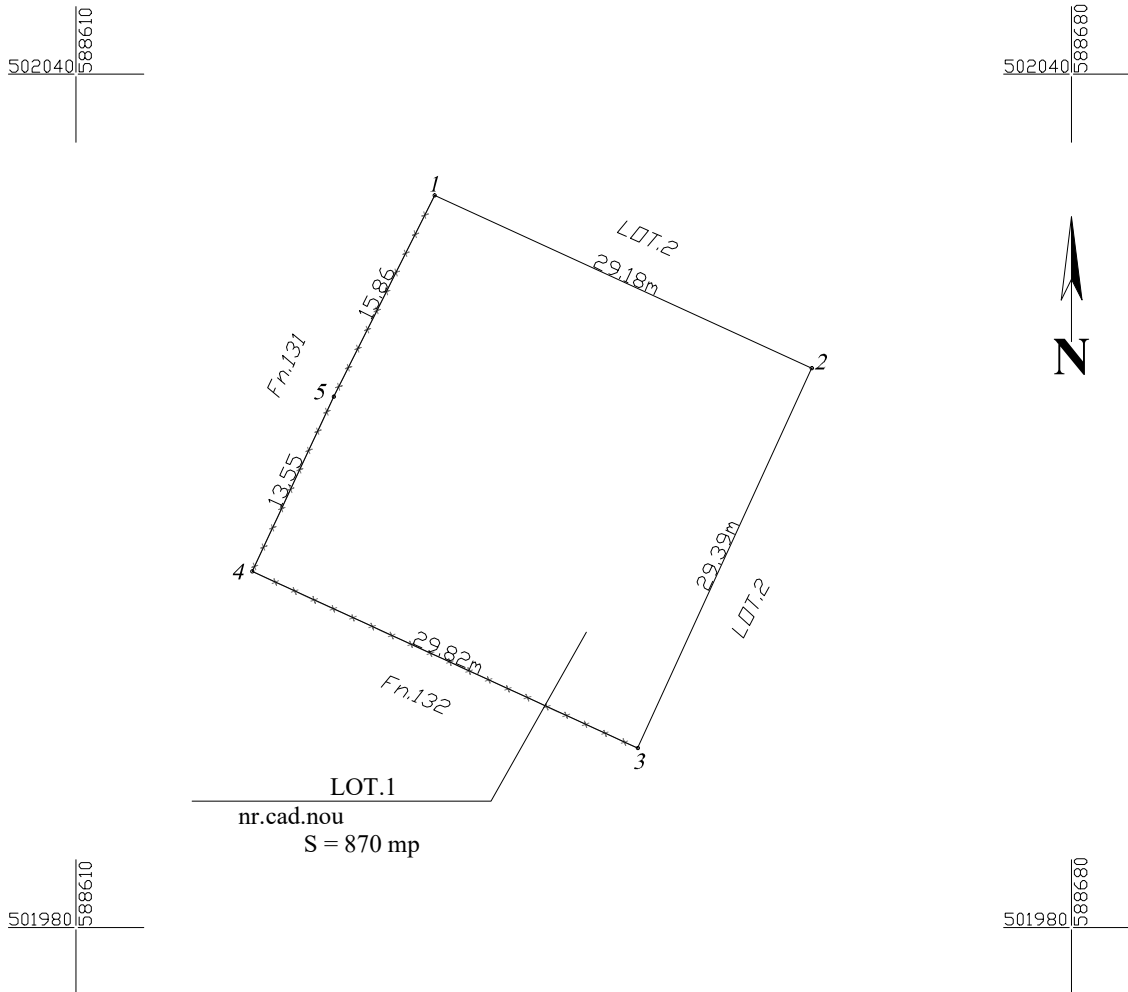

nr.cad.nou
S = 870 mp

A. Date referitoare la teren			
Nr. parcelă	Categorie de folosință	Suprafața (mp)	Mențiuni
1	CC	870	
Total		870	Terenul este împrejmuit între punctele 3-4-5-1.
B. Date referitoare construcții			
Cod.	Destinația	Suprafața construită la sol (mp)	Mențiuni
Suprafața totală măsurată a imobilului = 870 mp			
<p>Executant: ing.KONDRA ISTVÁN Aut.Seria RO-CV-F nr.0061/04.03.2019 Confirm executarea măsurătorilor la teren, corectitudinea întocmirii documentației cadastrale și corespondența acesteia cu realitatea din teren</p> <p>KONDRA ISTVAN RO-CV-F Nr.0061 2024.06.19 14:26:21 +03'00'</p>		<p>Inspector Confirm atribuirea numărului cadastral și introducerea imobilului în sistemul integrat de cadastru și carte funciară</p>	
Data: 19.06.2024			

Plan de amplasament și delimitare a imobilului

Nr. cadastral	Suprafața măsurată a imobilului (mp)	Adresa imobilului
SCARA 1:1500	90677	Loc. Făgăi Secușese, jld Covasna
Nr. Cartea Funciară		Unitatea Administrativ-Teritorială (UAT)
		TARGH SECUIȘESC



A. Date referitoare la teren		Mentiiuni	
Nr. parcelă	Categ. de folosință	Suprafață (mp)	Observații
1	Ce	323	
2	Ce	90677	
Total		90677	
B. Date referitoare construcții		Mentiiuni	
Cod	Descrierea suprafeții construite în sol (mp)	Suprafață (mp)	Anul construcției
C1	CAN	62	1984
C2	CA	18	1984
C3	CIE	490	1979
C4	CA	29	1984
C5	CA	43	1979
C6	CIE	418	1979
C7	CA	79	1984
C8	CA	29	1984
C9	CA	29	1984
C10	CA	71	1984
C11	CIE	209	1979
C12	CA	7	1979
C13	CA	8	1979
C14	CA	3	1979
C15	CA	5	1979
C16	CA	5	1979
Total		2118	

Executanți: ING. KONDRĂ ISTVAN
 Aut.Ser.NR.OCV-F Nr.0061/04.02.2019
 Confirma autenticitatea planului topografic și introducerea imobilului în sistemul integrat de cadastru și cartea funciară
 corectitudinea înscrinerii documentației cadastrale și
 corectitudinea acestora cu realitatea din teren

KONDRA KONDRĂ ISTVAN
 2024.06.19
ISTVAN 14:26:34 +03'00'

Suprafața totală măsurată a imobilului — 90677 mp
 Inspectat

Data: 9.06.2024